

D'où vient le nom de « la Pape », dans Rillieux-la-Pape?

- A. D'un élevage traditionnel d'oiseaux, les « *Papes de Louisiane* », qui se trouvait aux Lônes au bord du Rhône au 19ème siècle.
- B. D'une déformation du mot « *poype* », qui désignait un monticule de terre fortifié chez les Gaulois et au Haut Moyen-Age
- C. D'une vigne située au ravin de Castellane et qui appartenait aux papes (chefs de l'église catholique) d'Avignon au 14ème siècle.

Où se situe ce bâtiment?



A. Sur la place,
devant l'église de
Vancia

B. Au Parc Brosset

C. Place Canellas

En quelle année est née la commune
de Rillieux-la-Pape?

A. En 947

B. En 1374

C. En 1972

Qui était Marcel Yves André, qui a donné son nom à l'accueil Marcel André?

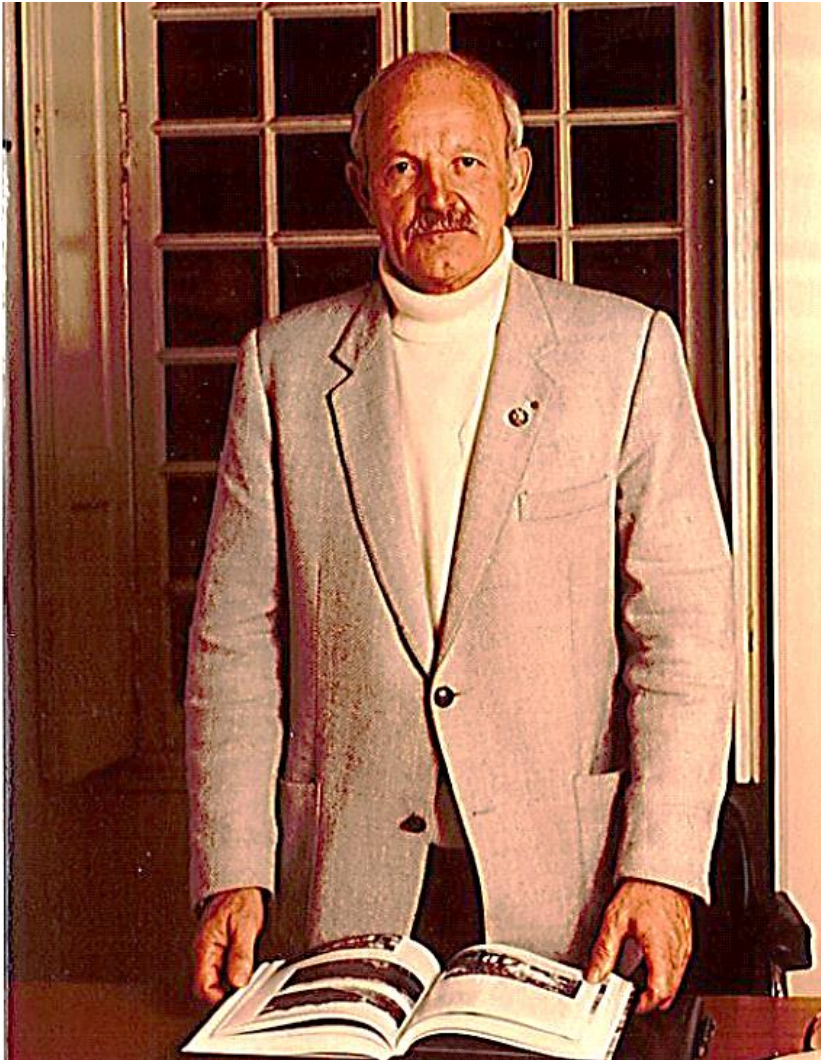

- A. Un ancien maire de Crépieux-la-Pape puis Rillieux-la-Pape
- B. Un Rilliard, champion du monde de boxe en 1998
- C. Un cousin du roi Louis-Philippe installé au Château des Nobles à Rillieux

Qu'est devenu le château de la Pape?



A. Le Lycée Georges
Lamarque

B. La mairie annexe

C. Il a été rasé pour
construire les anciens
locaux de la Poste et de la
salle des fêtes, place
Canellas.